

2022年4月

関係機関各位

ケアレックス株式会社

訪問看護における「採血および血液検査サービス」提供開始のご案内

謹啓 時下ますますご清栄のこととお喜び申し上げます。平素は格別のご高配を賜り厚くお礼申し上げます。

さて、H.U.グループの当社では、2018年10月より「スターク訪問看護ステーション」の運営を通じて訪問看護・訪問リハビリ等のサービスを提供しており、病気や障害を持ったお子さまから高齢者の方々まで幅広く同サービスをご利用いただいています。『今日も明日もその先も。「私らしく」が続くために。』というブランドメッセージのもと、地域の医療機関・居宅介護支援事業所等とも連携しサービス提供を行っております。

このたび開始する“採血および血液検査サービス”は、訪問看護時に、スターク訪問看護ステーションの看護師が主治医の指示のもと採血を行い、グループ会社の株式会社エスアールエルが検査および結果報告を行う、H.U.グループのリソースを活用したワンストップサービスです。

今般このサービスを「スターク訪問看護ステーション目黒」にて提供開始することになりました。

スターク訪問看護ステーション目黒では看護師8名、理学療法士4名、作業療法士2名が在籍し、24時間体制を整えております。年齢や疾患に関係なく、利用者の多種多様なニーズにお応えすることができます。

今回、在宅医療に血液検査を導入することで、今後も在宅医療の更なる質の向上に貢献したいと考えております。詳しくは後掲パンフレットをご覧ください。

敬具

記

1. 事業所概要（本件に関するお問い合わせ先）

名称：スターク訪問看護ステーション目黒

住所：東京都目黒区上目黒3-1-4 グリーンプラザビル5階

電話：03（6863）2370 FAX：03（6863）2373

2. 訪問エリア：目黒区全域、渋谷区の一部、世田谷区の一部

3. 様々な医療処置に対応

留置カテーテル、酸素療法、点滴、創処置など様々な医療処置に対応いたします。

4. 24時間のオンコール対応

基本は平日営業（土日祝日休み）ですが、24時間オンコール体制により、緊急時にはお電話でご連絡いただき、ケースによっては緊急出動も行っております。

5. 患者さまに合わせたリハビリテーション

理学療法士・作業療法士が、訪問看護師と連携をとりながら、生活の中で必要なリハビリを実施します。患者さまの変化に合わせたリハビリのご提案や環境調整のお手伝いもいたします。

6. ホームページ（スターク訪問看護ステーション専用ページ）

<https://star-q.jp/>

以上

訪問看護ステーションで採血～血液検査まで完了！

在宅治療の患者さまへ、スターク訪問看護ステーションを通じて、在宅での血液検査が可能になりました。ドクター指示により、採血から血液検査まで、スターク訪問看護ステーションが行います。

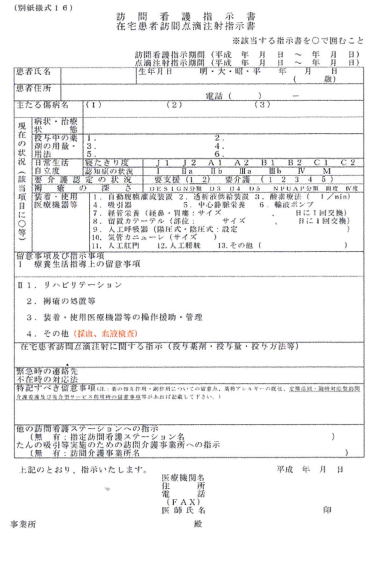

(採血、血液検査の実施)

ドクター

- ・看護指示書
- ・検査依頼書

※電子カルテでのご依頼は別途ご相談ください。

- ・検査結果報告

訪問看護ステーション



star-Q

- ・検査依頼

- ・検査結果報告



グループ検査センター

- ・検査実施

在宅の患者さま

- ・採血

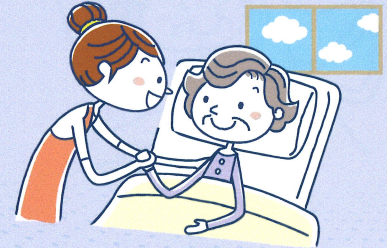

【在宅での血液検査メリット】

- ✓ 「医療保険制度の利用」が可能です！
- ✓ ドクターは「訪問看護指示書」と「検査依頼書」をご提出していただくだけで、採血から血液検査まで完了します！
- ✓ 診察前の検査が可能になります。
- ✓ 在宅で血液検査の結果を見て「診断・治療・経過観察」ができます！
- ✓ 検査項目は一般検査から特殊検査までご依頼いただけます。

訪問看護での「採血から血液検査まで」をご希望の場合、下記へご連絡ください。

検査依頼書の準備のため、開始まで1週間程度お時間を頂いております。

TEL : 03-6863-2370

FAX : 03-6863-2373

〒153-0051 東京都目黒区上目黒3-1-4 グリーンプラザビル5F



スターク訪問看護ステーション目黒

事務所番号: 1361090325
ステーションコード: 7393630

在宅検査の依頼からレセプト請求まで

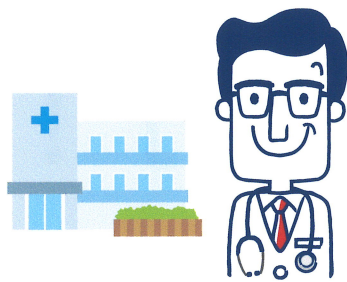

レセプト請求 (検査実施料・判断料)

※在宅では採血手数料は算定できませんので
ご注意ください。

D400 血液採取(1日につき)35点

支払基金

診断・治療
自己負担分支払い

指示書・ 検査依頼書

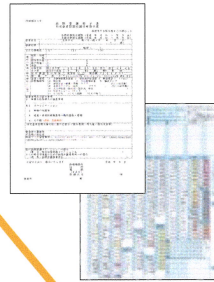

結果報告・ 検査費用請求

Q: 自院や訪問看護ステーション等の看護師に検体採取を医師が指示する場合、自院で検体検査実施料は算定できますか。また、その際の検体採取料は算定できますか。

A: 検体検査実施料は算定できます。この場合、レセプトの「(60)検査」欄で請求し、検体採取の実施日を「摘要」欄に記載します。検体採取料については算定できません。なお、判断料は算定できます。

訪問看護ステーション



採血
検体回収



回収
検査実施
結果報告



グループ検査センター

※尚、在宅「採血～血液検査」のサービスにつきましては、当ステーションの訪問看護(訪問リハビリ等)の利用者(患者様)に対してご利用になれます。

ウィズウェルネス™は、医師と患者様やそのご家族が、
検査データをスマートフォンで共有して閲覧できるオンラインサービスです。

家族とつながって 健康情報を共有



遠くから家族の健康を支えます。

「つながり」機能でウィズウェルネスのアカウントを持つご家族などのメンバー間で、お互いのマイデータ(バイタルデータや健康診断結果、検査結果など)を確認でき、遠くにいるご家族の健康も把握することができます。つながったメンバーと共有するマイデータは、内容を段階的に設定できます。

※15歳未満の方が持つアカウントである「こどもアカウント」のマイデータは、本人と法定代理人のアカウント以外とは共有できません。



ウィズウェルネス画面