

2022年5月

関係機関各位

ケアレックス株式会社

訪問看護における「採血および血液検査サービス」提供開始のご案内

謹啓 時下ますますご清栄のこととお喜び申し上げます。平素は格別のご高配を賜り厚くお礼申し上げます。

さて、H.U.グループの当社では、2018年10月より「スターク訪問看護ステーション」の運営を通じて訪問看護・訪問リハビリ等のサービスを提供しており、病気や障害を持ったお子さまから高齢者の方々まで幅広く同サービスをご利用いただいています。『今日も明日もその先も。「私らしく」が続くために。』というブランドメッセージのもと、地域の医療機関・居宅介護支援事業所等とも連携しサービス提供を行っております。

このたび開始する“採血および血液検査サービス”は、訪問看護時に、スターク訪問看護ステーションの看護師が主治医の指示のもと採血を行い、グループ会社の株式会社エスアールエルが検査および結果報告を行う、H.U.グループのリソースを活用したワンストップサービスです。

今般このサービスを「スターク訪問看護ステーション板橋徳丸」にて提供開始することになりました。

スターク訪問看護ステーション板橋徳丸では看護師4名、理学療法士2名が在籍し、24時間体制を整えております。年齢や疾患に関係なく、利用者の多種多様なニーズにお応えすることができます。

今回、在宅医療に血液検査を導入することで、今後も在宅医療の更なる質の向上に貢献したいと考えております。詳しくは後掲パンフレットをご覧ください。

敬具

記

1. 事業所概要（本件に関するお問い合わせ先）

名称：スターク訪問看護ステーション板橋徳丸

住所：東京都板橋区徳丸4-25-13 新三洋ビル2階

電話：03（6859）1780 FAX：03（6859）1781

2. 訪問エリア：東京都板橋区、練馬区の一部

3. 様々な医療処置に対応

留置カテーテル、酸素療法、点滴、創処置など様々な医療処置に対応いたします。

4. 24時間のオンコール対応

基本は平日営業（土日祝日休み）ですが、24時間オンコール体制により、緊急時にはお電話でご連絡いただき、ケースによっては緊急出動も行っております。

5. 患者さまに合わせたリハビリテーション

理学療法士が、訪問看護師と連携をとりながら、生活の中で必要なリハビリを実施します。患者さまの変化に合わせたリハビリのご提案や環境調整のお手伝いもいたします。

6. ホームページ（スターク訪問看護ステーション専用ページ）

<https://star-q.jp/>

以上

在宅検査の依頼からレセプト請求まで

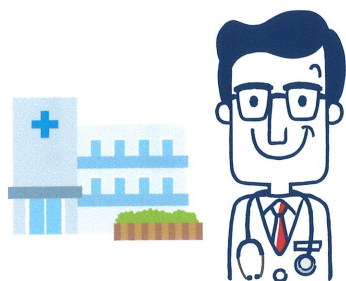

レセプト請求 (検査実施料・判断料)

※在宅では採血手数料は算定できませんので
ご注意ください。

D400 血液採取(1日につき)35点

支払基金

診断・治療
自己負担分支払い

指示書・ 検査依頼書

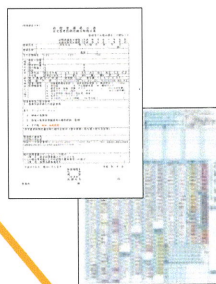

結果報告・ 検査費用請求

- Q:** 自院や訪問看護ステーション等の看護師に検体採取を医師が指示する場合、自院で検体検査実施料は算定できますか。また、その際の検体採取料は算定できますか。
- A:** 検体検査実施料は算定できます。この場合、レセプトの「(60)検査」欄で請求し、検体採取の実施日を「摘要」欄に記載します。検体採取料については算定できません。なお、判断料は算定できます。

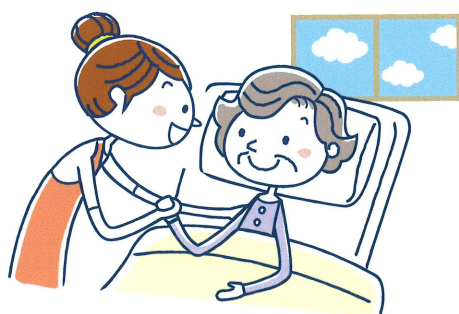

訪問看護ステーション

採血
検体回収



回収
検査実施
結果報告



グループ検査センター

※尚、在宅「採血～血液検査」のサービスにつきましては、当ステーションの訪問看護(訪問リハビリ等)の利用者(患者様)に対してご利用になれます。

ウィズウェルネス™は、医師と患者様やそのご家族が、
検査データをスマートフォンで共有して閲覧できるオンラインサービスです。

家族とつながって 健康情報を共有



遠くから家族の健康を支えます。

「つながり」機能でウィズウェルネスのアカウントを持つご家族などのメンバー間で、お互いのマイデータ(バイタルデータや健康診断結果、検査結果など)を確認でき、遠くにいるご家族の健康も把握することができます。
つながったメンバーと共有するマイデータは、内容を段階的に設定できます。

※15歳未満の方が持つアカウントである「こどもアカウント」のマイデータは、本人と法定代理人のアカウント以外とは共有できません。



ウィズウェルネス画面